

11° edizione

Learning From Action - LFA 2022

prima edizione in Sardegna

PROCESSI DECISIONALI E ASSUNZIONE DI RESPONSABILITÀ

27-29 Maggio 2022

Albergo diffuso di Miniere Rosas, Narcao (SU)

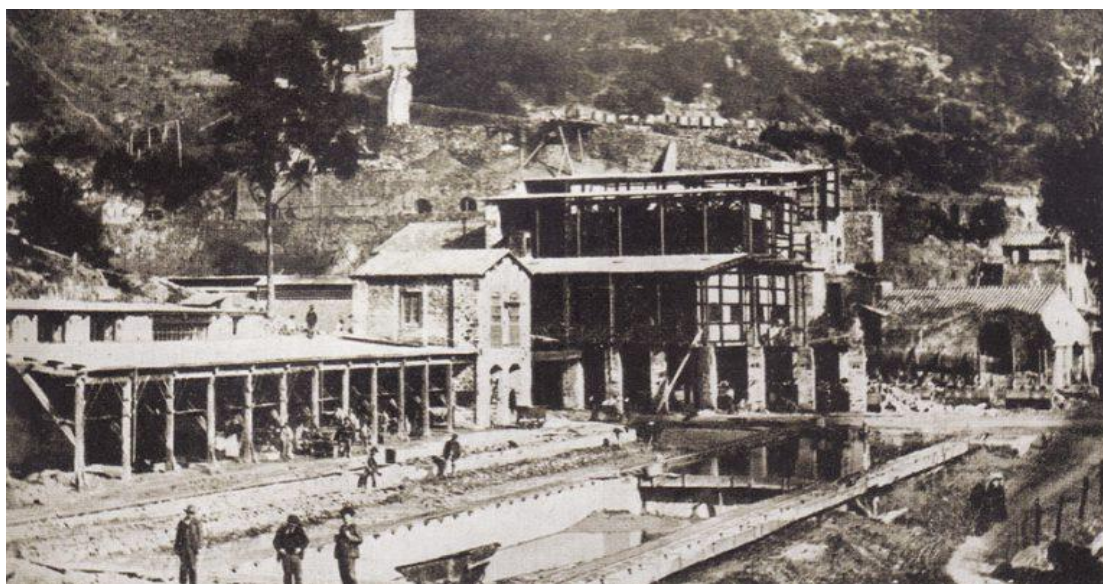

Organizzato da Ainnanti s.r.l.

Patrocinio scientifico de il Nodo Group

Con la Sponsorship dell'Associazione MITO & REALTA

EVENTO A PARTECIPAZIONE LIMITATA

Preiscrizione gratuita- La conferma dell'iscrizione è subordinata alla disponibilità dei posti ed alle indicazioni in merito al corona virus.

L'invito alla partecipazione per questo evento, è dedicato ai residenti in Sardegna.

IL NODO
GROUP

Mito & Realtà
ASSOCIAZIONE PER LE COMUNITÀ
TERAPEUTICHE E RESIDENZIALI | APS

Learning From Action

“..all’inizio era l’azione...” (Freud, Totem e Tabu’)

I temi focalizzati in questa Working Conference sono: **la capacità decisionale e l’assunzione di responsabilità**

È un modello di formazione che offre ai partecipanti un’opportunità di apprendimento diretto, attraverso un breve periodo di convivenza in stile comunitario.

Apprendere dall’azione è la metodologia di questa formazione. Ciò significa che si esplorano altri linguaggi oltre a quello verbale. Il focus di questa Working Conference è imparare a dare significato alle azioni come costituenti un **altro linguaggio** che veicola comunicazioni individuali e di gruppo non espresse a livello verbale perché inconscie o ancora poco elaborate per essere mentalizzate.

Questo dare significato all’azione diventa uno strumento di lavoro indispensabile non solo per le dinamiche presenti in qualsiasi gruppo, ma soprattutto per quegli aspetti che normalmente sono difficilmente verbalizzabili.

L’idea di realizzare questi eventi formativi è nata nei primi anni 2000, da un incontro e lavoro congiunto fra **Robert D. Hinshelwood ed Enrico Pedriali**. Ora questo tipo di Conference è parte ed item del Manuale Standard Qualità ideato dal Community of Communities e del progetto Visiting dell’Associazione Mito & Realtà.

In questo senso LFA è nato per **sviluppare le Competenze di Base di chi opera in strutture residenziali (psichiatriche, cura delle dipendenze, RSA) o semiresidenziali e nei servizi di Salute Mentale** nei differenti ruoli quali educatori, TERP, infermieri, OSS, amministrativi, dirigenti, consulenti, psicologi, psicoterapeuti, psichiatri, neuropsichiatri, assistenti sociali; ma come è già avvenuto con soddisfazione nelle precedenti edizioni, **è indicata e aperta la partecipazione di professionisti del profit e del mondo aziendale**.

“**Learning From Action**” è un evento in stile **Group Relations** (www.ilnodogroup.it), ed ha il proposito di aiutare staff e operatori ad esplorare e studiare il valore della comunicazione delle attività di vita quotidiana della comunità/organizzazione, compreso l’uso del denaro.

Il Compito Primario della working conference è esplorare come la comunicazione inconscia e non verbale e le dinamiche di gruppo influenzino i processi decisionali, l’assunzione di responsabilità ed altri aspetti del “lavorare insieme” in questa temporanea comunità di apprendimento.

Partecipanti e staff costituiranno insieme questa **comunità di apprendimento** temporanea.

In questo particolare contesto formativo, l’obiettivo sarà quello di consentire una miglior comprensione dei fattori interpersonali, intergruppi, organizzativi e istituzionali sia manifesti che nascosti, che intervengono nei processi decisionali.

Ogni partecipante si troverà quindi nella condizione di esplorare il proprio modo di lavorare nel e per conto del gruppo, di riflettere sul modo di lavorare del gruppo, con un’attenzione alle comunicazioni non verbali e inconscie e sull’esperienza di decidere e assumersi responsabilità attraverso i fatti della vita quotidiana e le relazioni con gli altri.

Un’ulteriore finalità di questo evento consiste nell’esplorare le dimensioni e connessioni tra **Fare, Pensare e Imparare** in modo che tale esperienza possa poi essere utilizzata ed applicata nelle rispettive esperienze di lavoro.

La Working Conference cercherà di far emergere, dall’esperienza direttamente vissuta, le componenti che intervengono nel prendere decisioni, attraverso la riflessione su quali pratiche democratiche possibili e su quale utilizzo ecologico delle risorse presenti caratterizzino e promuovano la salute dell’Istituzione.

I temi focalizzati in questa Working Conference saranno: **la capacità decisionale e l’assunzione di responsabilità**.

Ci si prenderà cura delle esigenze basilari della vita in una comunità attraverso la costituzione di gruppi che si occuperanno della:

- **Preparazione dei pasti;**
- **gestione e pulizie degli spazi comuni;**
- **organizzazione del tempo libero;**
- **gestione del denaro;**
- **eventuali altre attività stabilite nel corso della Working Conference.**

Come in ogni Comunità e Istituzione, emergeranno aspetti relativi alla convivenza e alla condivisione esperienziale: assumere/delegare responsabilità, lavorare per gli altri, prendere decisioni, misurarsi con l'autorità e la leadership, affrontare relazioni interpersonali, conflitti e dinamiche gruppali, utilizzo/spreco delle risorse e altri ancora.

Per realizzare questi obiettivi si articolano una serie di eventi e incontri quali: la riunione plenaria di apertura e di chiusura, la riunione decisionale ed i gruppi decisionali, i gruppi di attività, la riunione di comunità del mattino e della sera, i gruppi di revisione ed applicazione e le eventuali riunioni di emergenza.

LFA è il primo e unico evento in stile "Group Relation Conference" dove i partecipanti possono sperimentarsi nell'uso del denaro per i bisogni del gruppo contrattando l'uso della cassa gestita dallo staff, ed apprendere da tale opportunità.

Altre informazioni

Non ci saranno lezioni teoriche.

È essenziale la lettura attenta e ripetuta dei contenuti di questa brochure.

È richiesta la presenza residenziale e continuativa per l'intera durata della Working Conference.

È consigliabile e particolarmente utile ripetere la Working Conference.

La working conference comincia venerdì 27 alle 13:00 (registrazione e spuntino 11:45 – 12:45)

Alloggiamento in camere che garantiscono le **REGOLE e DISTANZE DI SICUREZZA** qualora ancora necessaria dalle prescrizioni in vigore legate all'emergenza coronavirus; ognuno dovrà prendersi cura della gestione e del riordino dei propri spazi personali.

È sconsigliata la partecipazione a chi sta attraversando un momento di elevato stress psicoemotivo.

Lingua: la working conference si svolgerà in Italiano, ma ponendo una particolare attenzione al linguaggio non verbale delle azioni e dell'inconscio gruppale, il cui apprendimento è lo scopo di questa formazione.



PROGRAMMA/SCHEDULE

Venerdì 27 maggio

11,45-12,45 Registrazione dei partecipanti e spuntino
13,00-14,00 Riunione Plenaria di apertura
14,00-14,30 Pausa
14,30-16,00 Riunione decisionale plenaria
16,00-16,30 Pausa
16,30-17,15 Gruppi decisionali 1
17,15-18,45 Attività 1
18,45-19,00 Pausa
19,00-20,00 Riunione di comunità della sera 1
20,00-20,15 Pausa
20,15-21,30 Cena
21,35-22,15 Tempo libero comunitario 1

Sabato 28 Maggio

08,00-09,00 Colazione
09,00-10,00 Riunione di comunità del mattino 1
10,00-10,15 Pausa
10,15-10,45 Gruppi decisionali 2
10,45-12,30 Attività 2
12,30-14,00 Pranzo
14,00-14,30 Tempo libero comunitario 2
14,30-14,45 Pausa
14,45-15,15 Gruppi decisionali 3
15,15-15,30 Pausa
15,30-16,45 Gruppi di revisione
16,45-17,00 Pausa
17,00-18,30 Attività 3
18,30-18,45 Pausa
18,45-19,45 Riunione di comunità della sera 2
19,45-20,00 Pausa
20,00-21,30 Cena
21,35-22,15 Tempo libero comunitario 3

Domenica 29 maggio

07,00-08,00 Colazione
08,00-09,00 Riunione di comunità del mattino 2
09,00-09,15 Pausa
09,15-09,40 Gruppi decisionali 4
09,45-11,30 Gruppi di Applicazione
11,35-12,45 Attività 4
12,45-13,45 Pranzo
13,45-14,10 Lavaggio piatti & pulizie conclusive
14,15-15,15 Riunione plenaria conclusiva
15,15-15,30 Commiato (tempo libero comunitario 4)

Eventuali variazioni di programma saranno decise al bisogno dallo Staff e condivise con i partecipanti sia prima che durante l'evento.

STAFF

Direttore – Luca Mingarelli

Psicologo, imprenditore sociale, ideatore e direttore di Comunità Terapeutiche per adolescenti, Presidente Fondazione Rosa dei venti onlus, VicePresidente Il Nodo Group e membro CD Mito&Realtà, Responsabile Nazionale Comunità Terapeutiche per minori di età/adolescenti, membro CD International Network Democratic Therapeutic Communities (INDTC); Direttore e Co-Direttore LFA dal 2011 ad oggi e LFA in Giappone 2017 e 2019 e di altre GRC in Italia (ALI, ECW) e all'estero. Ha scritto il libro: Adolescenti difficili, autobiografia di una CT per minori (Ananke 2009) e I ruoli in CT-organizzazione di vita e di cura (Ananke 2018). Ambasciatore del Terzo Paradiso – Michelangelo Pistoletto.

Vice Direttore – Alessandro Poddesu

Psicologo, esperto di infanzia e adolescenza. Direttore scientifico c/o Comunità Terapeutica INUS per adolescenti e giovani adulti con disturbo mentale. Consigliere dell'Ordine degli psicologi della Sardegna. Componente del comitato scientifico di Mito&realtà. Fondatore della rete Nazionale Ananke.

Amministratore Logistico-Progettuale – Walter Pesci

Psicologo del lavoro e delle organizzazioni sociali. Dal 2018 coordinatore in comunità terapeutica per adolescenti e giovani adulti con disturbo mentale (CT Inus, Siris OR).

Consulenti:

Giada Boldetti

Psichiatra, libera professionista, ha lavorato nella sanità pubblica fino a ottobre 2016, rivestendo dal 2000 il ruolo di responsabile della Linea Riabilitativa in residenzialità e dal 2014 il ruolo di Direttore Sostituto del I servizio Psichiatrico a Padova. Svolge formazioni e supervisioni in comunità terapeutiche. Membro staff in numerose GRC ALI e LFA. Socia de Il Nodo Group.

Stefano Rambelli

Psicologo, Socio Fondatore e Direttore Connessioni di Generazioni s.c.s ONLUS. Come Generazioni si occupa da anni di percorsi e comunità per pazienti con sofferenza mentale, anche autori di reato, della supervisione e formazione delle equipe curanti e di consulenze, formazioni ai gruppi, alle organizzazioni ed alle istituzioni sia nel settore Profit che No-Profit.

Supervisore Scientifico (non presente nell'evento): Robert Hinshelwood

Psichiatra, Psicoanalista, già Direttore del Cassel Hospital di Londra. Membro della British Psychoanalytic Society, Fellow del Royal College of Psychiatrists, Professor al Centre for Psychoanalytic Studies, University of Essex, UK.

Orari

LFA 2022 inizierà alle ore 13:00 di venerdì 27 maggio e terminerà la domenica 29 maggio alle ore 15,30. Si raccomanda di arrivare puntuali per la registrazione e sistemazione nelle camere venerdì tra le ore 11,45 e le 12,30; come da programma il pranzo di venerdì non è compreso, sarà disponibile uno spuntino con vettovaglie portate dai partecipanti e condivise.

Quote di partecipazione

La quota di iscrizione è di 370,00 € (Iva inclusa)

Sconti del 10% per i partecipanti provenienti da organizzazioni in partnership o sponsorship;

Sconti del 10% dai 2 a 3 partecipanti provenienti dalla stessa organizzazione;

Sconti del 15% dai 4 a 6 partecipanti provenienti dalla stessa organizzazione;

Sconti del 20% dai 7 ai 10 partecipanti provenienti dalla stessa organizzazione;

- **La quota comprende** la partecipazione all'intera Working Conference e il pernottamento con i pasti.
- Per l'iscrizione alla Working Conference occorre compilare la scheda che può essere richiesta via mail all'indirizzo sir@ainnanti.it, indicando nell'oggetto della mail: "Nome, Cognome – Richiesta iscrizione LFA 2022 Sardegna"

PREISCRIZIONI SENZA LA NECESSITA' DI VERSARE CAPARRA(GRATIS) ENTRO il 20 aprile E CONFERMA della partecipazione e pagamento ENTRO il 10 maggio 2022.

Informazioni e iscrizioni

Ainnanti s.r.l. - Via Nazionale, 21 – 09090 Siris, (OR); Tel. **3939156610**

La scheda di iscrizione dovrà essere richiesta via mail all'indirizzo sir@ainnanti.it e dovrà essere re inoltrata compilata e firmata, entro il 20 aprile 2022

Staff amministrativo: Walter Pesci

Luogo

La località di Miniere Rosas, è ubicata a nord est dell'abitato di Narcao. E' nota sin dall' antichità: infatti vestigia di epoca nuragica, romana e pisana, fanno supporre una conoscenza consolidata delle risorse minerarie, principalmente di metalli misti di piombo e zinco, di ferro e rame e una percentuale di argento.

La struttura ricettiva di Miniere Rosas, dista 6 Km dal centro abitato di Narcao e 55 Km da Cagliari, raggiungibile in auto in 50 minuti.

Struttura

La vecchia foresteria dell'antico villaggio minerario è situata nella parte alta del monte Rosas a 300 m dal bar e dal ristorante, dalle antiche case minerarie e dal resto dei servizi. Anch'essa è stata riconvertita, in stile minerario (secondo le linee guida della Soprintendenza per i Beni Archeologici e Architettonici di Cagliari), in un comodo e accogliente ostello. La struttura, suggestiva per le sue dimensioni, presenta, all'interno di ogni camera, un ampio bagno privato e grandi saloni comuni. Inoltre, per i gruppi composti da più di 10 persone, è consentito l'utilizzo di una grande sala con annessa cucina.



PATROCINIO SCIENTIFICO

IL NODO Group è un'associazione scientifico-culturale senza fini di lucro che trae storicamente origine da un team professionale costituitosi a Torino negli anni '90 e che ha svolto attività di studio, formazione e consulenza in collaborazione con il Tavistock & Portman NHS Trust di Londra e con altre istituzioni scientifiche nazionali e internazionali. La base associativa del NODO Group è composta da professionisti con competenze interdisciplinari e trasversali nei settori sanitario e socio-assistenziale, nell'impresa, nella scuola, nella cooperazione sociale e nella pubblica amministrazione.

Il compito primario del NODO Group è promuovere l'esplorazione e la comprensione dei processi relazionali consci e inconsci negli individui, gruppi, organizzazioni e nella società, quali strumenti di gestione del cambiamento, di sostegno allo sviluppo e al benessere. L'Associazione Il NODO Group è lo sponsor principale della Group Relations Conference residenziale "Autorità, Leadership e Innovazione" (ALI) organizzata con cadenza annuale dal 1998.

Il NODO Group sponsorizza inoltre eventi innovativi di matrice GRC quali "Energia, Collaborazione creativa e Benessere nelle organizzazioni" e "Learning From Action". www.ilnodogroup.it

SPONSOR

Mito & Realtà si è costituita in occasione della preparazione del convegno internazionale "La comunità terapeutica tra mito e realtà", tenutosi a Milano nel 1996, con la partecipazione di esponenti del movimento comunitario "storico" (Inghilterra, Francia, Italia) e di numerosi operatori delle Comunità italiane.

I promotori sono psichiatri, psicologi, psicoterapeuti e operatori di orientamento psicodinamico, che si sono liberamente associati con questi scopi: studio, ricerca e raccolta dati sul funzionamento delle Comunità Terapeutiche e formazione professionale per chi svolge un'attività in strutture a impronta comunitaria che si occupano della cura del disagio psichico grave. Attualmente aggrega un network di CT per adulti e minori che realizza un processo di accreditamento "alla pari", il Visiting, finalizzato al miglioramento continuo della qualità e alla trasmissione delle "buone pratiche" con una metodologia democratica. www.mitoerealta.org

Partnership

Ordine degli Psicologi della Sardegna – www.psicosardegna.it

Fondazione Rosa dei venti onlus - www.rosadeiventi.org

Generazioni società cooperativa sociale ONLUS - www.generazioni.eu

Iperantzia – Federazione Sarda delle comunità per minori – www.isperantzia.it

Testimonianze

“LFA è stato davvero un colpo di fulmine. È stato come vedere tante delle esperienze più significative del mio percorso integrarsi, improvvisamente ho visto dischiudersi una prospettiva nuova e vitalizzante con la quale guardare molteplici ambiti della mia vita professionale e personale. Come conseguenza continuano a nascere nella mia mente modi nuovi in cui poter dare dei contributi nuovi a questi ambiti.” (D. Catullo Psicoterapeuta/Coordinatore di CT)

“Questa esperienza è un metodo molto efficace per imparare sul comportamento dell’inconscio nei gruppi e sul proprio ruolo nel comportamento del gruppo.” (G. Bratko, partecipante USA)

“La parola-chiave della Working Conference LFA è dunque “reale”: un’organizzazione temporanea che è provvisoria, sì, ma non astratta/fittizia; piuttosto immediata/concreta – reale appunto.” (G. Foresti Membro staff 2015).

ILNODO
GROUP



ORDINE DEGLI PSICOLOGI
DELLA SARDEGNA
COMUNITÀ PROFESSIONALE DELLE PSICOLOGHE E DEGLI PSICOLOGI